NJOFTIM PËR SHITJE PUBLIKE TË PALUAJTSHMËRISË

Banka Për Biznes (BPB) njofton të gjitha palët e interesuara se ka vënë në shitje paluajtshmërinë e saj me detajet e shënuara më poshtë:

Parcela/t:	**P-70705029-00347-0**
Zona Kadastrale:	Gjakovë
Lokacioni:	Rruga "Mihal Grameno", Gjakovë
Sipërfaqe:	241 m2
Koordinatat:	https://www.google.com/maps/dir/42.3904556,20.4248065/Dr+Flamur+Marku,+Rruga+Gjergj+sokoli,+Gjakov%C3%AB+50000/@42.3914183,20.4253228,631m/data=!3m1!1e3!4m8!4m7!1m0!1m5!1m1!1s0x1353ad705b6fecff:0xbf7f22f8d95c41cf!2m2!1d20.4219743!2d42.3948007
Përshkrimi i pronës:	Shtëpi me oborr

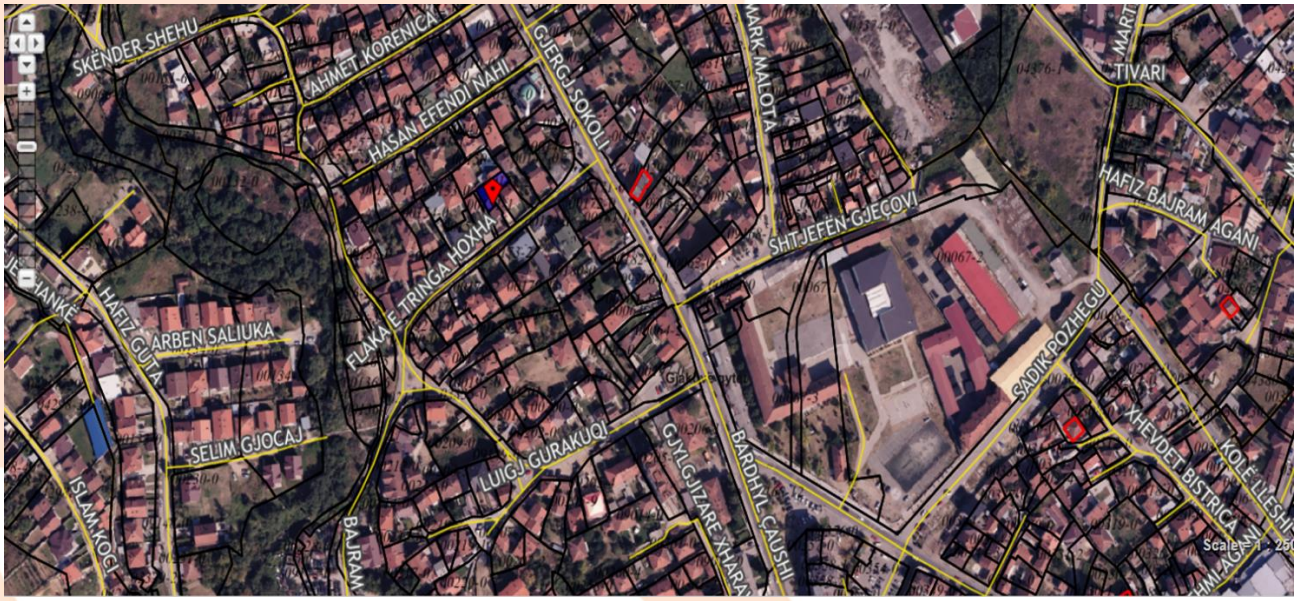

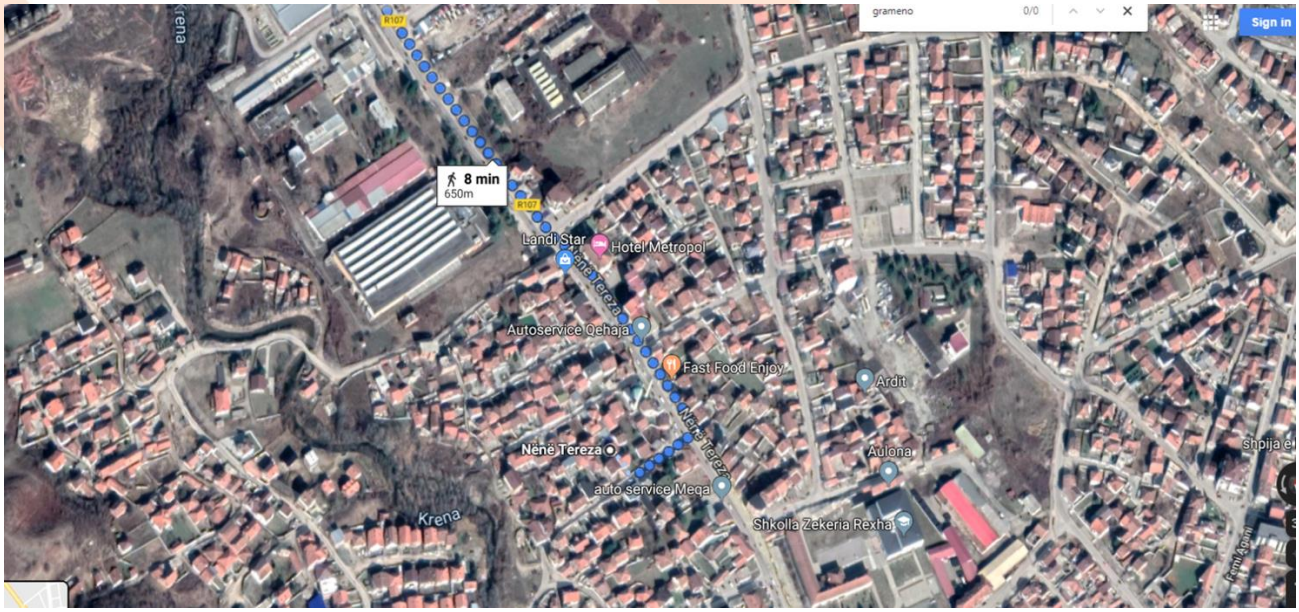

Adresa:
Rr. Ukshin Hoti, Nr. 128, 10000 Prishtinë, Kosovë
Tel: +383 38 620 620
Qendra e thirrjeve: 0800 50 000
informata@bpbbank.com
www.bpbbank.com